



Meistraat 2
2000 Antwerpen
www.hetpaleis.be

TECHNISCHE FICHE

Door de bomen het bos

Algemene gegevens :

Tekst	:	Wim De Wulf
Regie	:	Wim De Wulf
Producent	:	HETPALEIS en Ultima Thule
Acteurs:	:	Erik Bassier, Dominique Collet, Lore Dejonckheere Sven Ronsijn
Aantal technici HETPALEIS	:	2
Aantal technici theater	:	3
lossen	:	3
opbouw	:	3
voorstelling	:	1
afbouw	:	3
Duur voorstelling	:	90 minuten
Parking te voorzien voor	:	1 Vrachtwagen en 1 personenwagen
Aankomsttijd techniek	:	Zie bijgevoegde planning
Voorziene opbouwtijd	:	4:00
Voorziene afbouwtijd	:	1:30
Aankomsttijd cast	:	2 uur voor aanvang

Scene :

Minimaal speelvlak	:	10 m diepte (tot fonddoek) 10m breedte 5m vrije hoogte onder de trekken/grid 10m portaal breedte 5m portaal hoogte
Orkestbak	:	nvt
Afstopping	:	Black box op 10m breedte. Deze is geïnstalleerd voor aankomst van het gezelschap
Vloer	:	geen, er komt een houten vloer overheen
Changementen	:	Nee

Algemeen beeld:

Het decor bestaat uit een houten vloer met gaten in. In die gaten komen paaltjes waarop allerlei houten vloedertjes en wandjes bevestigd worden. Indien mogelijk start de voorstelling met gesloten voordoek.

Licht :

Het theater voorziet dimmers (DMX 512), een zuivere DMX lijn (512) 5pin tot aan de regie, en alle bekabeling van het lichtmateriaal.

Alle licht komt van het theater (zie bijgevoegd lichtplan), de torentjes en een hazer nemen we zelf mee.

Geluid :

Het theater voorziet een perfect werkend systeem FOH (D&B of gelijkwaardig) met aparte sub's, multi's en kabels, versterkers moeten toegankelijk zijn voor onze geluidstechnicus.

In geval van een breed toneel vragen wij een center cluster en extra front fill speakers voor de eerste rijen, bij een diepe zaal extra delay speakers idem in het geval er een balkon aanwezig is.

De regie neemt plaats in het midden van de zaal niet onder het balkon met een voorziene breedte van 3m (samen met licht en video)

Voorzien door het gezelschap:

4 zenders & ontvangers voor de acteurs

Kleedkamers:

We verwachten propere, verwarmde kleedkamers met alle nutsvoorzieningen aanwezig. Deze moeten zich zeker buiten de publiekelijke omgeving bevinden.

Gelieve kleedkamers te voorzien voor:

- 2 x 2 acteurs

Catering :

Gelieve er voor te zorgen dat er altijd water, frisdrank en verse koffie / thee te verkrijgen is. Contractueel is er afgesproken dat er telkens eten wordt voorzien voor de hele ploeg.

Extra's :

De technische fiche maakt integraal deel uit van het contract tussen HETPALEIS en de organisator. Dit betekent dat de organisator op zijn initiatief en op zijn kosten aan alle technische vereisten (materiaal en personeel) dient te voldoen. Van dit principe kan slechts worden afgeweken door middel van schriftelijke overeenkomst, ondertekent door beide partijen.

De organisator bezorgt aan HETPALEIS een volledige technische fiche van de zaal en lijst van beschikbaar materiaal samen met een grond- en doorsnede plan.

Met deze gegevens kunnen noodzakelijke veranderingen besproken worden en kan er na ondertekening van het contract niets geweigerd of onbeschikbaar gesteld worden van enige aard.

Videoregistratie, foto opname of geluidsregistratie kan enkel mits overleg op voorhand tussen het gezelschap en de organisator.

Contact:

Technisch coördinator	Martin Baarda	+32 477 664 290	martin.baarda@hetpaleis.be
Productieleiding	Raf Peeters	+32 496 86 02 05	raf.peeters@hetpaleis.be
Techniek	Patrick Romain	+32 497 44 20 01	
	Koen De Saeger	+32 478 59 69 73	koen-desaegeer@scarlet.be

**Door de bomen het bos
ULTIMA THULE
HETPALEIS**

Legende

Profiel 1KW



PC 1KW



Striplight

Profiel 2KW



PC 2KW



Par CP60

zwarte fond

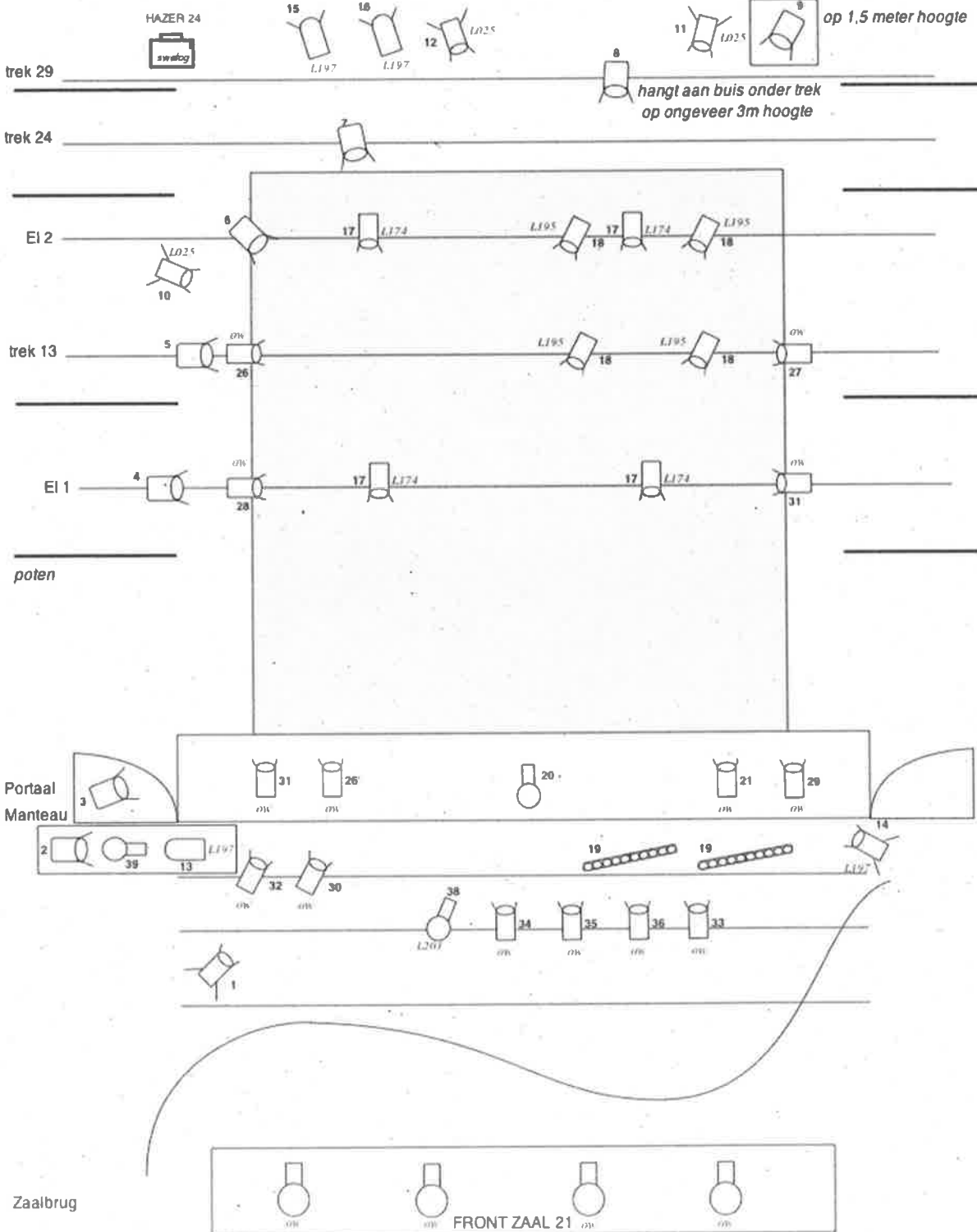

TOURPLANNING DOOR DE BOMEN

<u>DATUM</u>	<u>UUR</u>	<u>LOCATIE</u>	<u>ADRES</u>	<u>Opmerking</u>	<u>Opbouw</u>
Wed 25 Jan 12	20.00	HETPALEIS		PREMIERE	
Thu 26 Jan 12	13.30	HETPALEIS			
Fri 27 Jan 12	13.30	HETPALEIS			
Sat 28 Jan 12	15.00	HETPALEIS			
Sun 29 Jan 12	15.00	HETPALEIS		aansl. begin afb	
Mon 30 Jan 12		Bouwdag in ALSEMBERG (cc De Meent)	Gemeenteveldstraat 34 AlseMBERg	Hotel techniek voorzien	10u00
Tue 31 Jan 12	10.00+13.20	ALSEMBERG (cc De Meent)	Gemeenteveldstraat 34 AlseMBERg		
Wed 01 Feb 12		Bouwdag in LEUVEN (30CC)	D. Boutsiaan 62 Leuven	Hotel techniek voorzien	
Thu 02 Feb 12	10.30+13.30	LEUVEN (30CC)	D. Boutsiaan 62 Leuven		
Fri 03 Feb 12	20.00	LEUVEN (30CC)	D. Boutsiaan 62 Leuven		
Mon 06 Feb 12	14.00	SINT-NIKLAAS (Schouwburg)	R. Van Britsomstraat 21 Sint-Niklaas		8u00
Tue 07 Feb 12	10.00+14.00	SINT-NIKLAAS (Schouwburg)	R. Van Britsomstraat 21 Sint-Niklaas		
Thu 09 Feb 12	14.00	WAREGEM (CC De Schakel)	Schakelstraat 8 Waregem		8u00
Sun 12 Feb 12	17.00	KORTRIJK (CK*)	Schouwburgplein 14 Kortrijk		9u00
Mon 13 Feb 12	10.00+14.00	KORTRIJK (CK*)	Schouwburgplein 14 Kortrijk		
Tue 14 Feb 12	13.45	AALST (CC De Werf)	Molenstraat 51 aalst		8u00
Wed 15 Feb 12	10.00	AALST (CC De Werf)	Molenstraat 51 aalst	OPBOUW in Avelgem om 15u00	
Thu 16 Feb 12	10.00+14.00	AVELGEM (GC De Spikkerel)	Scheldelaan 6 Avelgem		10u00
Mon 27 Feb 12		Bouwdag in HERZELE (CC De Steenoven)	Kerkkouter 40 Herzele		
Tue 28 Feb 12	10.00+14.00	HERZELE (CC De Steenoven)	Kerkkouter 40 Herzele		
Wed 29 Feb 12		Bouwdag in OVERIJSE (CC Den Blank)	Begijnhof 11 Overijse		10u00
Thu 01 Mar 12	10.00+13.30	OVERIJSE (CC Den Blank)	Begijnhof 11 Overijse		
Fri 02 Mar 12	14.00+20.30	GENT (MINNEMEERS)	Minnemeers 8 Gent		8u30
Sat 03 Mar 12	20.30	GENT (MINNEMEERS)	Minnemeers 8 Gent		
Wed 07 Mar 12		Bouwdag in BRUGGE (DeDijk)	Blankenbergsesteenweg 221 Brugge		10u00
Thu 08 Mar 12	10.00+14.00	BRUGGE (De Dijk)	Blankenbergsesteenweg 221 Brugge		
Thu 15 Mar 12	13.40	ROESELARE (CC De Spil)	H. Spilleboudreef 1 Roeselare		8u00
Sun 18 Mar 12	15.00	HETPALEIS			9u00
Mon 19 Mar 12		Door de bomen het bos		AFBRAAK en transport nr Gent	